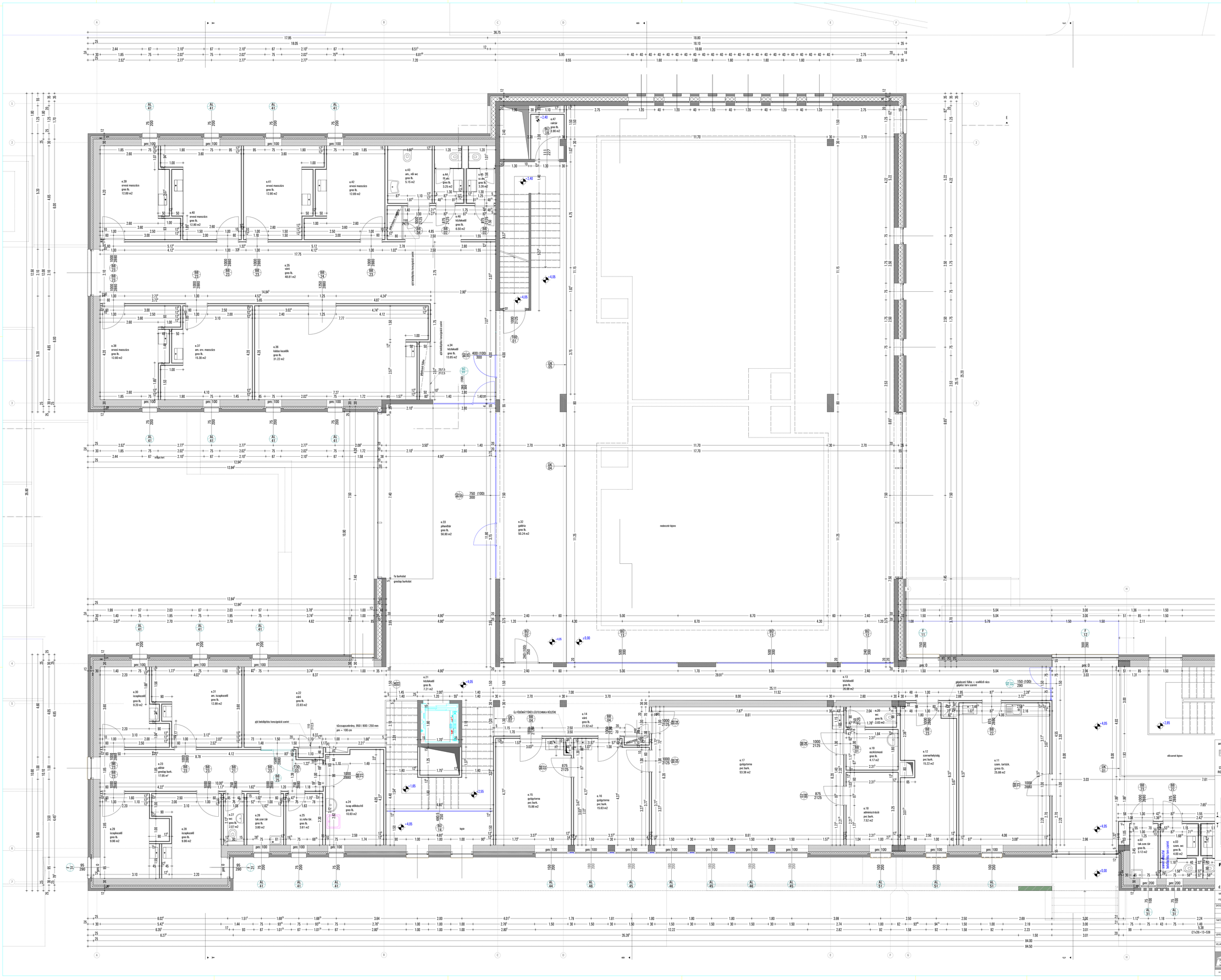

Megjegyzések:

- az emeleti helyiségek álmennyezettel készülnek. Az álmennyezet tervét, részletes specifikációját lásd: belsőépítészeti tervdokumentáció műszaki leírásában, illetve álmennyezeti tervlapján!
- a helyiségek falburkolatara vonatkozó előírásokat, specifikáiót lásd: belsőépítész tervdokumentáció tervlapján, valamint a belsőépítész terv burkolat kiírásában!

anyag jelölések, jelmagyarázat:

beton	zsalukő	vasbeton	FORDTHERM 30	klinker burkolat
ROCKWOOL hőszig.	NIKECELL hőszig.	STYROFOAM hőszig.	gipszkarton fal	beton válaszfal

FIZIO - ÉS BALNEOTERÁPIÁS KÖZPONT

MEGVALÓSULÁSI TERV

ÉPÍTKEZÉS HELYE: 7030 PAKS, TÁNCSICS KÖZ, 3525/2. HRSZ.

MEGBÍZÓ: **PAKI IPARI PARK KFT** 7030 PAKS, KÖLESD ÚT 46.

FELELŐS ÉPÍTÉSZ TERVEZŐ: **KERN ÉS KLEINE ÉPÍTÉSZETI BT.** 7030 PAKS, DUNA U 1/A. TEL:75/421-441 FAX: 75/510-100

ÉPÍTÉSZET			
Kern Andrea	ok. építőmérnök		
Kerni Csaba	ok. építőmérnök	É/1-07-0308	
TARTÓSZERKEZET			
Nagy László	ok. építőmérnök	T-13-0406	
Nikkei Zsolt	építőmérnök		
GÉPÉSZET			
Takács Tibor	ok. építőmérnök	G/1/1-0409	
VILLAMOSSÁG			
Csikus György	ok. villamosmérnök	V-1/17-0070	

EMELET ALAPRAJZA - 1/2

2013.05.12. | 10/2009 | M = 1:50 | **M- 05**

A terv a Kern és Kleine Építészeti Bt. eltérése, vagy egyetértő jegyzőkönyvének hiányában csak a szerző hozzájárulásával elvégezhető.

m/sz = 914 / 1250 (1.14m2)
Alplan 2009